

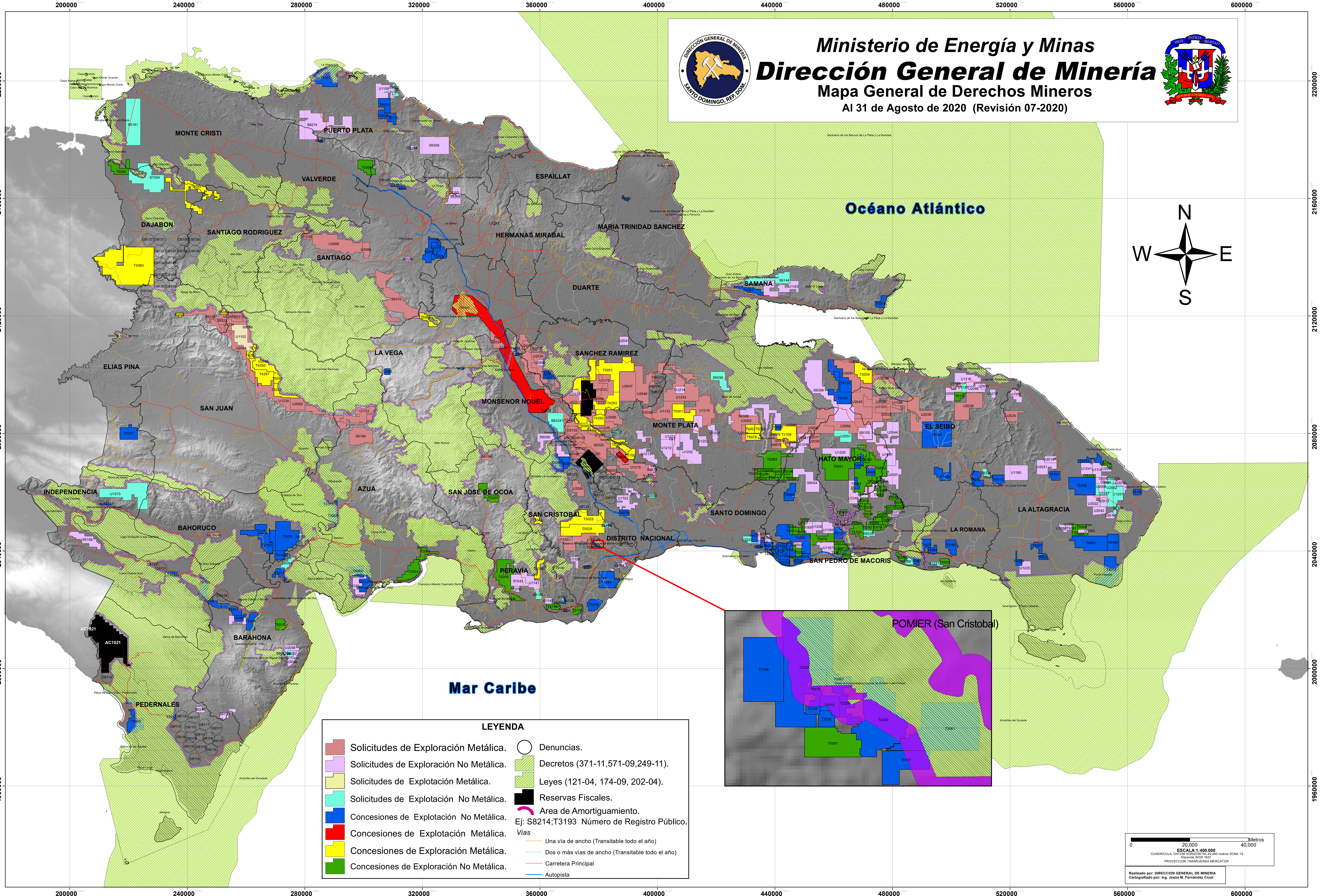

**Ministerio de Energía y Minas**  
**Dirección General de Minería**  
**Mapa General de Derechos Mineros**  
 Al 31 de Agosto de 2020 (Revisión 07-2020)



Océano Atlántico

Mar Caribe

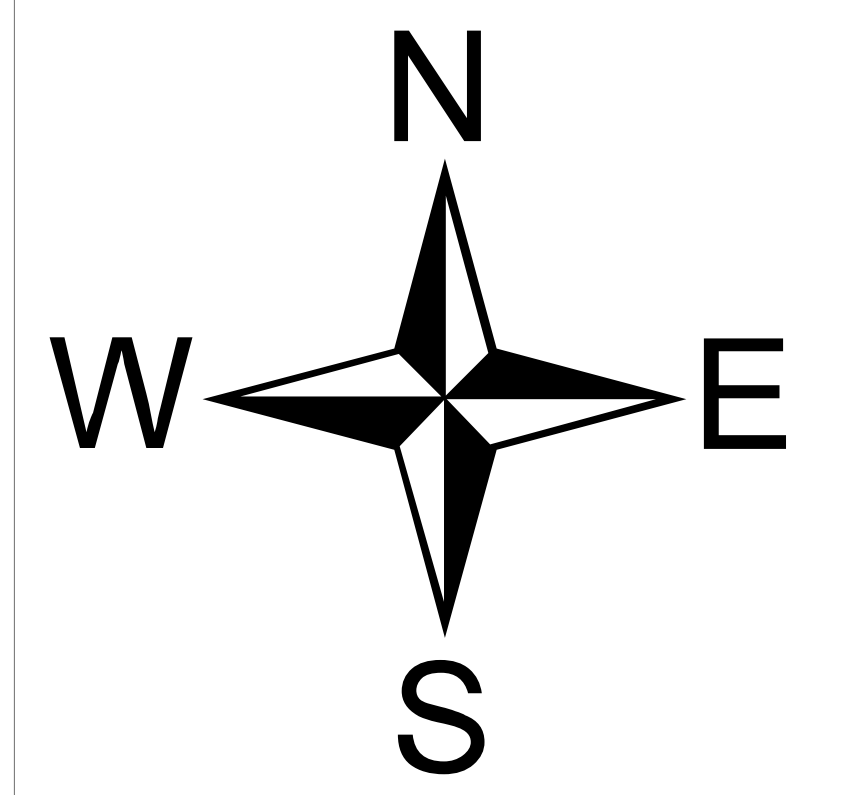

**LEYENDA**

Solicitudes de Exploración Metálica.	Denuncias.
Solicitudes de Exploración No Metálica.	Decretos (371-11, 571-09, 249-11).
Solicitudes de Explotación Metálica.	Leyes (121-04, 174-09, 202-04).
Solicitudes de Explotación No Metálica.	Reservas Fiscales.
Concesiones de Explotación No Metálica.	Área de Amortiguamiento.
Concesiones de Explotación Metálica.	Ej: S8214; T3193 Número de Registro Público.
Concesiones de Exploración Metálica.	Vías
Concesiones de Exploración No Metálica.	Una vía de ancho (Transitable todo el año)
	Dos o más vías de ancho (Transitable todo el año)
	Carretera Principal
	Autopista

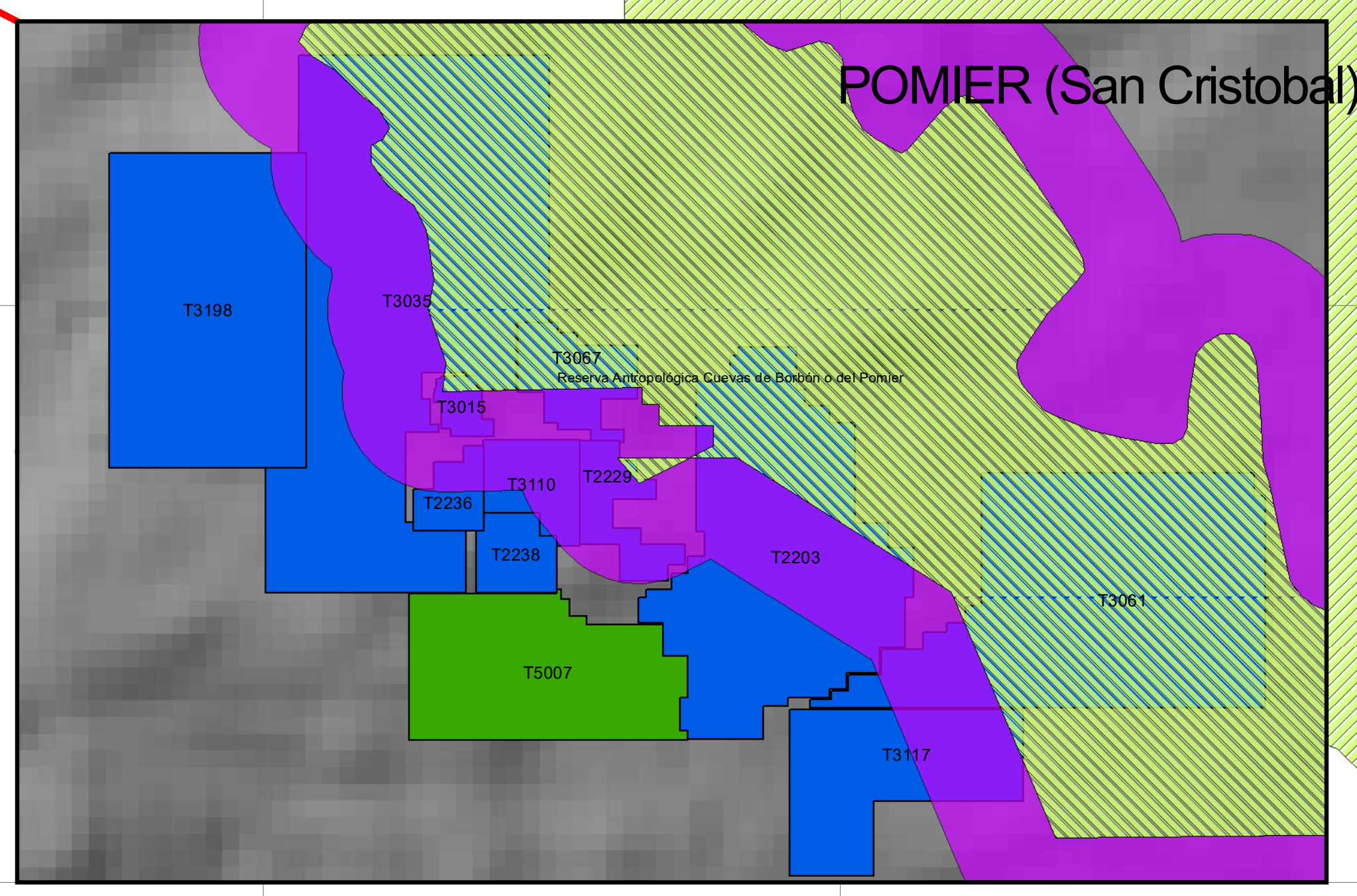

0 20,000 40,000 Metros  
 ESCALA 1:400,000  
 CUADRICULA DATUM HORIZONTAL 40,000 metros ZONA 19  
 Elipsoid: WGS 1927  
 PROYECCION TRANSVERSA MERCATOR  
 Realizado por: DIRECCION GENERAL DE MINERIA  
 Cartografiado por: Ing. Jesús M. Fernández Cruet